

BILANCIO PREVENTIVO 2021



CONTO ECONOMICO

1) Avanzo di gestione 2019		
a) Avanzo di gestione non vincolato da bilancio consuntivo 2019	€ 2.193.405,13	
b) Avanzo di gestione vincolato da bilancio consuntivo 2019*	€ 288.964,67	
Somme utilizzate nel corso del 2020	-€ 26.113,27	€ 2.456.256,53
	<u>€ 2.456.256,53</u>	
* Avanzo di gestione vincolato		
a) Miglioramenti ambientali avanzo gestione da consuntivo 2019	€ 89.005,71	
Somme utilizzate nel corso del 2020	-€ 2.256,59	
b) Danni da fauna stanziale avanzo di gestione da consuntivo 2019	€ 69.845,12	
Somme utilizzate nel corso del 2020	-€ 23.856,68	
c) Contributi regionali da programma venatorio avanzo gestione da consuntivo 2019	€ 130.113,84	
	€ 262.851,40	
2) Somme introitate esercizio 2020		
a) Contributo regionale per attività avvio caccia di selezione specie cinghiale	€ 38.200,00	
b) contributo regionale da programma venatorio 2019-20		
1) 50% acquisto selvaggina	30.775,32	
2) 50% strutture di ambientamento	30.775,32	
Somme utilizzate nel corso del 2020	-€ 8.185,00	€ 91.565,64
	<u>€ 91.565,64</u>	
ENTRATE		
1) Componenti positivi al netto del contributo regionale		
a) quote cacciatori residenti in ATC (n. 3.950X€40,00)	€ 157.200,00	
b) quote cacciatori extraprovinciali (n. 1.400X€ 40,00)	€ 56.000,00	
c) quote cacc. Extraprov. con permessi giornalieri (gg100X€6,00)	€ 600,00	
d) quote cacc. Extrareg. con aut.ne annuale (n. 190X€170,00)	€ 32.300,00	
e) quote cacc. Extrareg. con permessi giornalieri (gg2.300X€20,00)	€ 46.000,00	€ 292.100,00
	<u>€ 292.100,00</u>	
2) Componenti positivi – Contributo regionale (Programma venatorio 2020-2021)		
a) 50% acquisto selvaggina	€ 30.743,42	
b) 50% strutture di ambientamento	€ 30.743,42	€ 61.486,84
	<u>€ 61.486,84</u>	
c) Contributo regionale per progettazioni tecniche ed economiche sul territorio		€ 213.720,90
		€ 3.115.129,91

Totale componenti positivi

€ 3.115.129,91

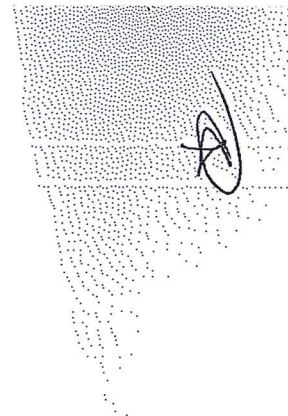

Ripartizione delle entrate anno 2021

(art. 10 comma 3 lett. a del Reg Reg 3/99 e s.m.i.)

a) Avanzo di gestione non vincolato (da bilancio consuntivo 2019)

b) Componenti positivi al netto di contributo regionale

€ 2.193.405,13
 € 292.100,00
€ 2.485.505,13

CAPITOLO 1 - Interventi sul territorio 20% di € 2.485.505,13
 CAPITOLO 2 - Acquisto selvaggina 45% di € 2.485.505,13
 CAPITOLO 3 - Strutture di ambientamento 10% di € 2.485.505,13
 CAPITOLO 4 - Spese di gestione 25% di € 2.485.505,13

€ 497.101,03
 € 1.118.477,31
 € 248.550,51
 € 621.376,28
€ 2.485.505,13

A

USCITE

1) Interventi sul territorio

- a) Pari al 20% delle entrate (al netto del Contributo Regionale)
(Art. 10 comma 3 lettera a) Regolamento Regionale n. 3/99 e s.m.e.i.
- b) Contributi per danni da fauna stanziale avanzo gestione 2019
Somme utilizzate nel corso del 2020
- c) Contributi per miglioramenti ambientali avanzo gestione 2019
Somme utilizzate nel corso del 2020

€ 497.101,03
 € 69.845,12
 -€ 23.856,68
 € 89.005,71
 -€ 2.256,59

 € 629.838,59

2) Acquisto fauna selvatica da ripopolamento

- Pari al 45% delle entrate (al netto del Contributo Regionale)
(Art. 10 comma 3 lettera b) Regolamento Regionale n. 3/99 e s.m.e.i.

€ 1.118.477,31

3) Strutture di ambientamento

- Pari al 10% delle entrate (al netto del Contributo Regionale)
(Art. 10 comma 3 lettera c) Regolamento Regionale n. 3/99 e s.m.e.i.

€ 248.550,51

4) Spese di gestione

- Pari al 25% delle entrate (al netto del Contributo Regionale)
(Art. 10 comma 3 lettera d) Regolamento Regionale n. 3/99 e s.m.e.i.

a) Contributo per Utilizzo locali/uffici 3.000,00
 b) Pulizia locali/uffici 1.000,00
 c) Cancelleria-Stampati 900,00
 d) Telefono-Fax 1.000,00
 e) Postali 750,00
 f) Manutenzione e noleggio macchine ufficio 5.500,00
 g) Manutenzione sito web 13.500,00
 h) Stipendi e accessori 53.500,00
 i) Oneri fiscali 45.700,00
 j) Consulenza del lavoro 1.310,00
 k) Premio INAIL 250,00
 l) Polizze assicurative 3.000,00
 m) Rimborso chilometrico CdG 10.000,00

n) Rimborso spese Commissario straordinario	12.000,00	
o) Spese per tenuta dominio sito web	1.100,00	
p) TFR dip 2020	5.900,00	
q) IRAP	3.500,00	
r) Spese e commissioni postali e banca	3.200,00	
s) Varie (materiale e beni di consumo)	1.266,28	
t) Spese per assemblee di Zona	10.000,00	
u) Acquisto arredi	5.000,00	
v) Acquisto dotazioni specifiche	20.000,00	
w) Progetto reintroduzione Lepre italiana e Starna italiana, censimento specie stanziale	90.000,00	
x) Censimento specie migratoria	80.000,00	
y) Attività di controllo sul territorio	80.000,00	
z) Corsi di formazione	30.000,00	
aa) Iniziative urgenti per definizione prelievo e controllo cinghiale (LR 67 del 29/12(2017)	70.000,00	
ab) Spese legali	20.000,00	
ac) Spese per COVID19	30.000,00	
ad) Spese collegio revisori dei conti	20.000,00	€ 621.376,28
5) Contributi Regionali		
a) Contributo regionale da programma venatorio 2019-20		
1) 50% Acquisto selvaggina	30.775,32	
2) 50% Strutture ambientamento	30.775,32	
Somme utilizzate nel corso del 2020	-8.185,00	€ 53.365,64
b) Contributo regionale da programma venatorio 2020-21		
a) 50% acquisto selvaggina	€ 30.743,42	
b) 50% strutture di ambientamento	€ 30.743,42	€ 61.486,84
c) Contributi regionali da programma venatorio avanzo gestione da consuntivo 2019		€ 130.113,84
b) Contributo regionale per attività avvio caccia di selezione specie cinghiale		38.200,00
c) Contributo regionale per progettazioni tecniche ed economiche sul territorio		
1) Contributo ai proprietari di terreni per miglioramenti ambientali-realizzazioni siepi		
a) stagione venatoria 2108-2019	19.875,12	
b) stagione venatoria 2109-2020	26.537,40	46.412,52
2) Contributi danni prodotti da fauna selvatica stanziale nelle zone protette e delle attività venatoria e delle faune selvatiche stanziale in territori di caccia programmata		
1) Pagamento dei danni prodotti dalla fauna stanziale-stagione 2018-2019	10.000,00	
2) Pagamento dei danni prodotti dalla fauna stanziale-stagione 2019-2020	20.000,00	30.000,00

3) Concessione di incentivi per la messa in atto di interventi finalizzati alla prevenzione dei danni (recinzioni meccaniche-recinzioni elettrificate-culture a perdere)		
a) stagione venatoria 2108-2019	16.500,15	
b) stagione venatoria 2109-2020	15.383,20	
		31.883,35
4) Miglioramenti ambientali nelle zone di ripopolamento e cattura (rilascio colture a perdere-semina di strisce di colture a perdere di leguminose da granella negli oliveti-contributo per lo sfalcio piu alto, la non raccolta e bruciatura della paglia di graminacee-realizzazione di zone d'acqua bassa 15.25 cm. Dalla riva e la loro manutenzione per favorire la sosta, l'alimentazione ed il rifugio degli uccelli acquatici migratori:		
a) stagione venatoria 2108-2019	30.000,00	
b) stagione venatoria 2109-2020	40.000,00	
		70.000,00
5) Sostegno alle attività di vigilanza volontaria sulla base di specifici progetti redatti ed attuati secondo quanto previsto dalla L.R. 59/2017 ed approvati dalle competenti sezioni regionali		
a) stagione venatoria 2108-2019	9.750,23	
b) stagione venatoria 2109-2020	13.074,80	
		22.825,03
d) Attivita dei Revisori dei conti dell' ATC per anno 2019		12.600,00
		€ 3.115.129,91

Totale componenti negativi

Preventivo anno 2021
Stato patrimoniale al 30/09/2020

POSTE ATTIVE DI BILANCIO

a) Disponibilità finanziaria	€ 31,88	
Cassa		€ 2.698.803,33
Conto corrente 13125703		€ 2.698.835,21
b) Patrimonio		
Mobili ufficio	7.110,00	
Strumentazione Sistema informatico territoriale	17.970,00	
Voliere e recinti mobili per ambientamento selvaggina	54.188,46	
Software applicativo gestione procedure cacciatori	3.025,00	
Attrezzatura tecnica	8.710,00	
Macchine ufficio	8.231,99	
Softwer applicativo MS Office	979,95	€ 100.215,40

c) Crediti diversi

Quote associative da ricevere	€ 24.644,00	
Contributi regionali da ricevere (stagione 2020/2021)	€ 61.486,84	
Contributi regionali per attività tecniche ed economiche da effettuare sul territorio	€ 213.720,90	€ 299.851,74
Totale componenti positivi		€ 3.098.902,35

POSTE PASSIVE DI BILANCIO

a) Fondi		
Fondo consistenza patrimoniale	100.215,40	
Fondo TFR	45.986,13	€ 146.201,53
b) Avanzo di gestione 2019		
Somme utilizzate nel corso del 2020	2.482.369,80	
c) Avanzo di gestione stimato per anno 2020	-26.113,27	€ 2.456.256,53
d) Debiti diversi		€ 491.416,13
Rimborso chilometrico ripopolamenti	946,16	
a) Quote da rimborsare	5.030,00	
Quote rimborsate	-948,00	€ 5.028,16
Totale componenti negativi	5.028,16	€ 3.098.902,35