

# Ambito Territoriale di Caccia “Provincia di Bari”

Atto monocratico

**DELIBERA DEL COMMISSARIO STRAORDINARIO DELL'A.T.C. PROVINCIA DI BARI**

**N° 24 DEL 06/11/2023**

**Oggetto: Applicazione DGR 886/2023 – Approvazione dell’avviso per l’iscrizione degli operatori di selezione e controllo da utilizzare nell’ATC Bari, nelle attività previste nel piano regionale di interventi urgenti (PRIU) della Regione Puglia, in attuazione del disciplinare regionale.**

Il giorno sei del mese di novembre dell’anno 2023 il Commissario Straordinario dell’A.T.C. BA, dott.ssa Anna Percoco, nominata con Decreto del Presidente della Giunta Regionale n. 217/2023, in ossequio ai poteri riconosciuti dal predetto decreto e dalla vigente normativa, ha adottato la seguente delibera.

## **VISTI**

- La D.G.R. 886 del 26/06/2023 con la quale la Giunta regionale ha approvato il nuovo *“Disciplinare attuativo per il controllo numerico della popolazione di cinghiale in regione Puglia”*;
- La delibera n° 19 del 12/10/2023 del Commissario Straordinario dell’ATC Provincia di Bari *“Approvazione offerta tecnica ed economica ATC “Provincia di Bari” dei servizi software piattaforma XCACCIA licenza GOLD (server +app) e piattaforma gestione EOS licenza GOLD e schema di contratto”* che contempla l’utilizzo dell’apposita piattaforma per lo svolgimento della caccia di selezione al cinghiale mediante la presentazione on-line delle istanze di iscrizione ai Distretti ed Unità di Gestione degli aventi titolo, nonché la possibilità di procedere alla prenotazione on-line dei Settori di caccia ed l’esecuzione dei successivi adempimenti relativi agli eventuali abbattimenti;
- Il contratto sottoscritto il 16 ottobre 2023 tra l’azienda XValue S.r.l., e il Commissario Straordinario dell’ATC Provincia di Bari;
- La Determina n° 680 del 24/10/2023 della Sezione Gestione Sostenibile e tutela delle Risorse Forestali e Naturali, che ha approvato le squadre e le zone di caccia per il territorio dell’ATC Provincia di Bari – annata venatoria 2023/2024 e ha autorizzato la caccia al *“Cinghiale”* in forma collettiva.

## **CONSIDERATO CHE**

- Ai sensi dell’art. 9 del disciplinare attuativo per il controllo numerico della popolazione di cinghiale in regione Puglia di cui alla DGR 886/2023, è necessario che l’inoltro delle domande di iscrizione ai

## **Ambito Territoriale di Caccia “Provincia di Bari”**

distretti ed Unità di Gestione avvenga esclusivamente a mezzo piattaforma gestionale secondo le modalità e con la documentazione richiesta a corredo delle istanze telematiche indicate nell'allegato: *“AVVISO PER L'ISCRIZIONE DEGLI OPERATORI DI SELEZIONE E CONTROLLO DA UTILIZZARE NELL'ATC BARI, NELLE ATTIVITA' PREVISTE NEL PIANO REGIONALE DI INTERVENTI URGENTI (PRIU) DELLA REGIONE PUGLIA, IN ATTUAZIONE DEL DISCIPLINARE REGIONALE. SELEZIONE: DA APPOSTAMENTO, CONTROLLO: IN GIRATA”*.

- È opportuno che il controllo del Cinghiale nelle Zone individuate e autorizzate per la caccia al “Cinghiale” in forma collettiva, sia eseguito dopo il 15 gennaio 2024 al fine di completare i Piani di prelievo previsti per l'ATC BARI indicati nel PRIU per le caccie collettive.

### **DATO ATTO CHE**

- In applicazione dell'art. 7 del Disciplinare attuativo per il controllo numerico della popolazione di cinghiale in regione Puglia di cui alla DGR 886/2023, il territorio dell'ATC Provincia di Bari è stato suddiviso in due distretti: Ofantino e Murgiano, al cui interno sono state individuate le Unità di gestione e i Settori di Prelievo seguendo i confini naturali o artificiali quali canali, strade, muri a secco, ecc. (cartografie allegate al presente atto).
- Il Gruppo di coordinamento regionale nominato con DGR n.1277 del 18/09/2023, ha approvato la suddetta cartografia nella seduta del 3 ottobre 2023.
- Sulla piattaforma *EOS XCACCIA GOLD* :
  - ✓ è stata inserita la perimetrazione delle Unità di Gestione e dei Settori;
  - ✓ è stata attivata la presentazione on-line delle istanze di iscrizione ai Distretti ed Unità di Gestione degli aventi titolo, nonché la possibilità di procedere alla prenotazione dei Settori di caccia.

### **PRESO ATTO**

Della richiesta formulata dal Presidente Provinciale FIDC Barletta-Andria-Trani, protocollata in entrata al n° 939 del 06/11/2023, che in merito alle disposizioni contenute nel disciplinare che prevedono l'obbligatorietà dell'utilizzo di carabine bolt-action di proprietà munite di ottiche di precisione e munizionamento atossico oltre alla necessità di presentare le certificazioni di taratura dell'arma e di idoneità al tiro chiede, contrariamente a quanto disposto da altri AA.TT.CC., che *“ ..... il Vs. avviso per le iscrizioni alla caccia di selezione contempli un periodo di almeno 30gg per la presentazione delle istanze.”*

### **TENUTO CONTO CHE**

## **Ambito Territoriale di Caccia “Provincia di Bari”**

Il comma 5 dell'art. 10 del Disciplinare attuativo per il controllo numerico della popolazione di cinghiale in regione Puglia approvato con DGR n. 886 del 26 giugno 2023, recita *“Nel periodo compreso tra il 01 ed il 30 novembre di ogni anno gli interessati sull'apposita piattaforma messa a disposizione dagli ATC, sono tenuti a compilare le domande di iscrizione o le richieste di trasferimento”*.

**Alla luce di quanto sopra:**

### **DELIBERA**

1. di approvare l'*“AVVISO PER L'ISCRIZIONE DEGLI OPERATORI DI SELEZIONE E CONTROLLO DA UTILIZZARE NELL'ATC BARI, NELLE ATTIVITA' PREVISTE NEL PIANO REGIONALE DI INTERVENTI URGENTI (PRIU) DELLA REGIONE PUGLIA, IN ATTUAZIONE DEL DISCIPLINARE REGIONALE. SELEZIONE: DA APPOSTAMENTO, CONTROLLO: IN GIRATA”* allegato 1 al presente atto di cui è parte integrante e sostanziale;
2. di approvare: modulo di domanda appostamento, attestazione taratura carabina e prova di tiro, bersaglio aggiornato ATC , modulo di domanda conduttore responsabile girata, modulo di domanda adesione gruppo girata, allegati A-1,-A-2,-A-3, B-1,B-2 al presente atto di cui sono parte integrante e sostanziale;
3. di stabilire che le attività di controllo in girata potranno essere eseguite all'interno delle Zone di braccata e/o girata per la caccia collettiva, autorizzate dalla Regione Puglia con Determina n° 680 del 24/10/2023, ed eventualmente in altre aree cacciabili ricadenti nell'U.d.G., qualora ne ricorrano le condizioni come la presenza di elevate concentrazione di animali e conseguenti danni alle colture, solo a far data dal 15 gennaio 2023, cioè successivamente al termine del periodo indicato dal Calendario Venatorio per la caccia al cinghiale in forma collettiva;
4. di nominare Responsabile del Procedimento il dott. Giovanni Ferrara.

### **DISPONE CHE**

- 1) una copia della presente delibera venga inviata alla Regione Puglia *“Sezione Gestione Sostenibili e Tutela delle Risorse Forestali e Ambientali”*, per gli adempimenti di cui all'art. 11 comma 10 della Legge Regionale n. 59/2017 e ss.mm.ii.;
- 2) una copia della presente delibera venga inviata ai Sindaci Revisori dell'A.T.C. BA;
- 3) copia della presente delibera venga pubblicata sul sito istituzionale dell'A.T.C. BA;

# Ambito Territoriale di Caccia “Provincia di Bari”

## ATTESTAZIONE DI COPERTURA FINANZIARIA

Si attesta che la presente delibera non comporta impegno di spesa.

Bari, lì 06/11/2023

Il Commissario Straordinario  
dott.ssa Anna Percoco



La presente delibera si compone di n. 04 pagine e di n° 8 allegati:

- Cartografia distretto Ofantino
- Cartografia distretto Murgiano
- All.1 AVVISO DI SELEZIONE E CONTROLLO
- A-1 modulo domanda appostamento
- A-2 attestazione taratura carabina e prova di tiro
- A-3 Bersaglio aggiornato ATC
- B-1 modulo domanda conduttore responsabile girata
- B-2 modulo domanda adesione gruppo girata

# Ambito Territoriale di Caccia di BARI OFANTINO

Settori per il prelievo  
selettivo del cinghiale

- Comuni ATC
- Aree Caccia collettiva
- Aree No Caccia
- Settori
- UDG

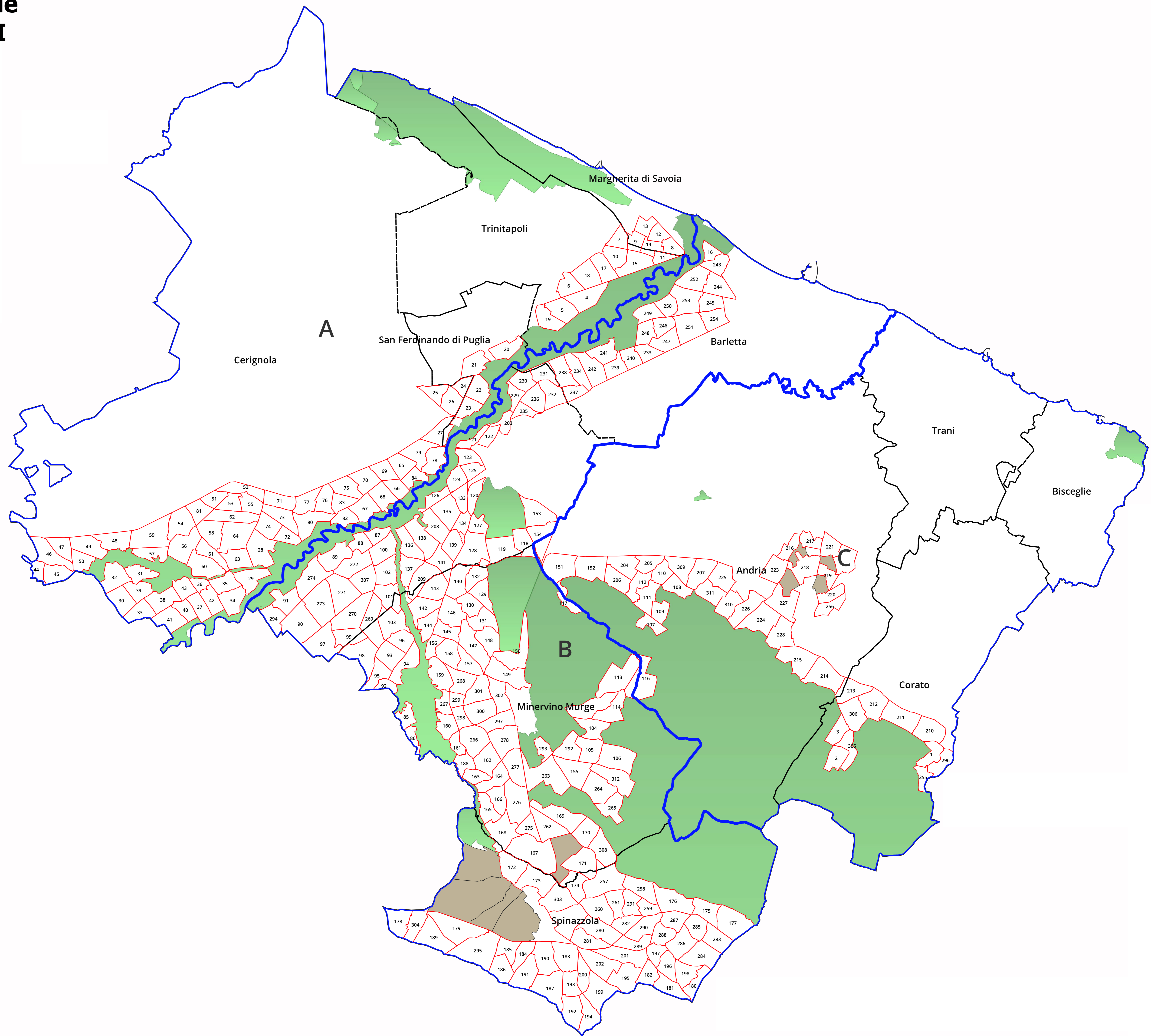

# Ambito Territoriale di Caccia di BARI MURGIANO

Settori per il prelievo  
selettivo del cinghiale

- Comuni ATC
- Aree Caccia collettiva
- Aree No Caccia
- Settori
- UDG

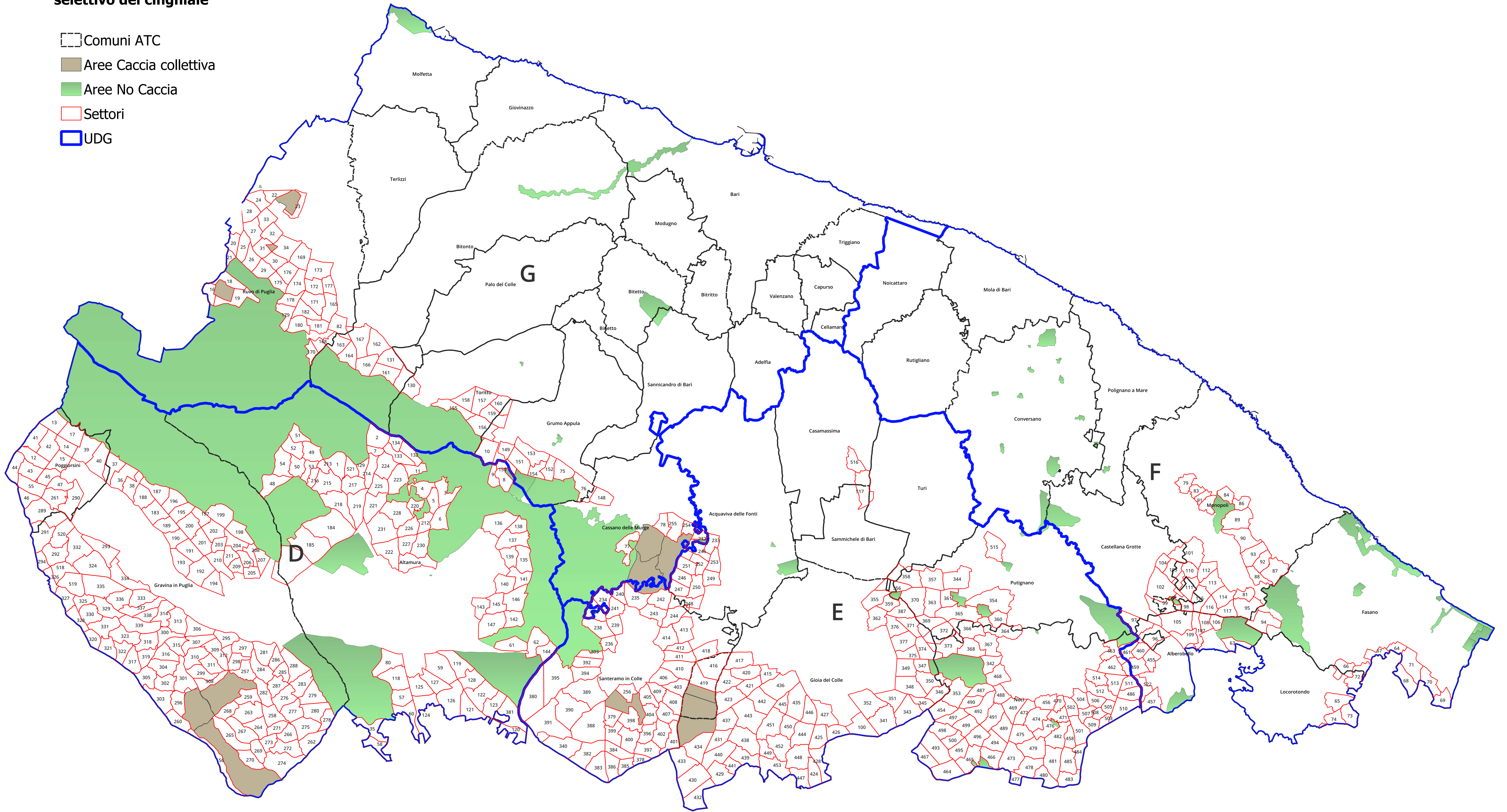

**AVVISO PER L'ISCRIZIONE DEGLI OPERATORI DI SELEZIONE E CONTROLLO DA UTILIZZARE NELL'ATC BARI, NELLE ATTIVITA' PREVISTE NEL PIANO REGIONALE DI INTERVENTI URGENTI (PRIU) DELLA REGIONE PUGLIA, IN ATTUAZIONE DEL DISCIPLINARE REGIONALE.**

**SELEZIONE: DA APPOSTAMENTO**

**CONTROLLO: IN GIRATA.**

### **IL COMMISSARIO DELL'ATC BARI**

visto il Disciplinare attuativo per il controllo numerico della popolazione di cinghiale in regione Puglia approvato con D.G.R. Puglia n. 886 del 26.06.2023;

### **RENDE NOTO**

che è possibile effettuare entro il 30 novembre sull'apposita piattaforma informatica **EOS XCACCIA**, l'iscrizione degli operatori di selezione da utilizzare per le attività di prelievo previste nel PRIU, nei Distretti ed Unità di Gestione dell'A.T.C. BARI, approvati dal Gruppo di coordinamento regionale nella seduta del 3 ottobre 2023

La scelta di un Distretto esclude l'altro; all'interno del singolo Distretto prescelto il cacciatore di selezione ed il conduttore di cane limiere potranno selezionare un'Unità di Gestione come prescelta ed una come alternativa.

I Distretti e le Unità di gestione dell'ATC Provincia di Bari, sono:

#### **DISTRETTO OFANTINO**

##### **Unità di Gestione:**

1. Cerignola, Margherita di Savoia, San Ferdinando di Puglia, Trinitapoli (attualmente ricadente nell'ATC FOGGIA);
2. Barletta, Canosa di Puglia, Minervino Murge, Spinazzola (attualmente ricadente nell'ATC BARI);
3. Andra, Bisceglie, Corato, Trani (attualmente ricadente nell'ATC BARI);

#### **DISTRETTO MURGIANO,**

##### **Unità di Gestione:**

1. Altamura, Gravina in Puglia, Poggiorsini (attualmente ricadente nell'ATC BARI);
2. Acquaviva delle Fonti, Casamassima, Gioia del Colle, Noci, Putignano, Sammichele di Bari, Santeramo in Colle, Turi (attualmente ricadente nell'ATC BARI);
3. Alberobello, Castellana Grotte, Conversano, Fasano, Locorotondo, Mola di Bari, Monopoli, Noicattaro, Polignano a Mare, Rutigliano (attualmente ricadente nell'ATC BARI, temporaneamente è escluso il comune di Fasano ricadente nell'ATC BRINDISI);

4. Adelfa, Bari, Binetto, Bitetto, Bitonto, Bitritto, Capurso, Cassano delle Murge, Cellamare, Giovinazzo, Grumo Appula, Modugno, Molfetta, Palo del Colle, Ruvo di Puglia, Sannicandro di Bari, Terlizzi, Toritto, Triggiano, Valenzano (attualmente ricadente nell'ATC BARI);

Le domande pervenute oltre i termini suddetti potranno essere accettate a discrezione dell'ATC qualora siano rimasti posti vacanti.

### **Articolo 1. Soggetti ammessi all'iscrizione**

Possono presentare domanda di iscrizione al fine di esercitare l'attività di prelievo del cinghiale i cacciatori residenti nei comuni indicati nelle Unità di Gestione innanzi citate (anche se ricadenti nell'ATC FOGGIA) se:

- iscritti all'Albo Regionale dei Cacciatori abilitati all'esercizio della Caccia di Selezione del cinghiale;
- proprietari e conduttori di fondi agricoli nell'ATC BARI e nell'ATC FOGGIA ricadenti nei settori perimetrati (Verificabile tramite fascicolo aziendale AGEA), che potranno optare di esercitare l'attività di prelievo esclusivamente sui propri terreni e soltanto da appostamenti fisso.

### **Articolo 2. Requisiti per l'ammissione**

#### **Abbattimento da postazione fissa:**

Per essere iscritti per l'attività di prelievo in selezione del cinghiale da appostamento, gli operatori di cui all'art. 1 del presente avviso, dovranno essere in possesso dei requisiti di seguito indicati:

- essere in possesso della licenza di porto di fucile ad uso di caccia in corso di validità, in regola con i versamenti previsti dalla norma vigente e della relativa copertura assicurativa e del tesserino venatorio regionale annata venatoria 2023/2024;
- essere proprietario di arma a canna rigata di calibro non inferiore a 7 millimetri, del tipo ad otturatore manuale girevole scorrevole o basculanti, a caricamento singolo o a ripetizione manuale, munite di ottica di puntamento;
- essere soci dell'ATC FOGGIA annata venatoria 2023/2024 per **DISTRETTO OFANTINO, Unità di Gestione: 1**
- essere soci dell'ATC BARI annata venatoria 2023/2024 per **DISTRETTO OFANTINO, Unità di Gestione: 2-3**
- essere soci dell'ATC BARI annata venatoria 2023/2024 per **DISTRETTO MURGIANO, Unità di Gestione: 1-2-3-4**
- iscritti all'"Albo Regionale dei Cacciatori abilitati all'esercizio della Caccia di Selezione del cinghiale", istituito con Determinazione Dirigenziale n. 756 del 18/11/2022 ed aggiornato periodicamente dalla Regione Puglia.

#### **Abbattimento con il metodo della girata:**

Per essere iscritti alle attività di controllo numerico del cinghiale con il metodo della Girata, i componenti dei Gruppi di girata, composti da 4 a 20 cacciatori abilitati alla caccia collettiva più il conduttore di cane limiere (obbligatorio), dovranno essere in possesso dei requisiti di seguito indicati:

- essere in possesso della licenza di porto di fucile ad uso di caccia in corso di validità, in regola con i versamenti previsti dalla norma vigente e della relativa copertura assicurativa;



- essere proprietari di un'arma idonea all'attività di caccia collettiva di cui all'art. 4 del R.R. Puglia n. 21/2017 e ss.mm.ii.;
- essere soci dell'ATC FOGGIA annata venatoria 2023/2024 per **DISTRETTO OFANTINO, Unità di Gestione: 1**
- essere soci dell'ATC BARI annata venatoria 2023/2024 per **DISTRETTO OFANTINO, Unità di Gestione: 2-3**
- essere soci dell'ATC BARI annata venatoria 2023/2024 per **DISTRETTO MURGIANO, Unità di Gestione: 1-2-3-4**
- essere iscritti all'Albo Regionale dei Cacciatori abilitati all'esercizio della Caccia di Selezione del cinghiale;
- essere iscritti al Registro regionale dei cacciatori abilitati alla caccia al cinghiale in forma collettiva di cui al R.R. n. 21/2017, il Responsabile del Gruppo e conduttore di cane limiere, dovrà essere iscritto allo stesso Registro come conduttore di cane limiere.

### **Articolo 3. Modalità di presentazione delle domande**

**Le richieste di iscrizione come singolo operatore dovranno pervenire a questo ATC BARI entro il 30 novembre ed esclusivamente attraverso la piattaforma informatica EOS XCACCIA messa a disposizione gratuitamente dall'ATC, al presente link: <https://eos.xcaccia.it/>.**

Non saranno accettate le domande in formato cartaceo inviate via mail o per posta.

#### **Abbattimento da postazione fissa:**

Il cacciatore di selezione singolo o l'agricoltore, intenzionato ad iscriversi per effettuare l'attività di prelievo del cinghiale con la tecnica da appostamento fisso, in una delle U.d.G. individuate nei Distretti dell'ATC BARI o sui propri terreni, dovrà presentare apposita domanda di partecipazione a questo ATC, debitamente sottoscritta, redatta in carta semplice secondo lo schema allegato (Allegato "A-1"), dove dovrà dichiarare:

- Il Distretto e al suo interno l'Unità di Gestione prescelta e l'eventuale alternativa, o l'ubicazione dei terreni di proprietà dallo stesso condotti e ricadenti nei settori perimetrati da questo ATC;

ALTRESI, ogni operatore ai sensi del DPR 445/2000 dovrà dichiarare:

- di essere in possesso della licenza di porto di fucile ad uso di caccia in corso di validità, in regola con i versamenti previsti dalla norma vigente;
- il numero di iscrizione all'Albo regionale come cacciatore di selezione della specie cinghiale;
- la data del primo rilascio del porto di fucile ad uso caccia;
- di essere proprietario di arma a canna rigata di calibro non inferiore a 7 millimetri, del tipo ad otturatore manuale girevole scorrevole o basculante, a caricamento singolo o a ripetizione manuale, munita di ottica di puntamento;
- di impegnarsi ad utilizzare nelle attività di selezione esclusivamente munizionamento atossico (art. 14 del Disciplinare attuativo per il controllo numerico della popolazione di cinghiale in regione Puglia di cui alla DGR 886/2023);
- che la partecipazione alle attività di prelievo del cinghiale è a titolo completamente gratuito, esonerando il Soggetto Attuatore e la Regione Puglia, da qualsiasi responsabilità civile e penale per incidenti/danni da lui subiti nel corso delle attività di prelievo, e/o per danni da lui causati a terzi o a cose o animali appartenenti a terzi;
- di conoscere tutte le norme procedurali del piano di prelievo, ivi comprese le prescrizioni sanitarie relative al trattamento delle carcasse dei capi abbattuti;

- di essere in possesso di specifica copertura assicurativa per la caccia comprensiva delle attività di caccia di selezione e di controllo faunistico;
- di essere informato, ai sensi e per gli effetti del G.D.P.R. n. 2016/76 e del D. Lgs. n. 196/2003 e ss. mm. ii., che i dati personali contenuti nella presente richiesta saranno trattati anche con strumenti informatici, esclusivamente nell'ambito del procedimento per il quale la presente dichiarazione viene resa e di autorizzare il trattamento dei propri dati per le finalità istituzionali e per gli adempimenti affini e connessi alle stesse.

Al fine di garantire la sicurezza nelle azioni di caccia è necessario allegare alla domanda di iscrizione:

- il certificato, rilasciato da un campo di tiro, di taratura annuale dell'arma di proprietà da utilizzare nella caccia di selezione con riferimento all'ottica effettivamente montata ed il munizionamento atossico utilizzato. Il predetto certificato avrà validità annuale. (all. A-2);
- il certificato, rilasciato da un campo di tiro, attestante la capacità dell'operatore di selezione di attingere, come richiesto da ISPRA, un bersaglio del diametro di 15 cm a 100 mt con almeno 4 colpi su 5 sparati, l'arma di proprietà, l'ottica e il munizionamento atossico utilizzati nella prova. Il predetto certificato avrà validità di due anni (all. A-3).

#### **Abbattimento con il metodo della girata:**

Il Responsabile del Gruppo di girata interessato ad iscriversi a un nuovo Gruppo per effettuare le attività di controllo numerico del cinghiale con il metodo della girata dovrà presentare la domanda, debitamente sottoscritta, redatta in carta semplice secondo lo schema allegato (Allegato "B-1") dove dovrà dichiarare:

- di essere iscritto al Registro regionale dei cacciatori abilitati alla caccia al cinghiale in forma collettiva di cui al Regolamento Reg.le Puglia n. 21/2017, come conduttore di cane limiere;
- i nominativi dei componenti del Gruppo di girata;

ALTRESI, ogni operatore e il Responsabile del Gruppo, ai sensi del DPR 445/2000 dovrà dichiarare:

- il numero di iscrizione all'Albo regionale come cacciatore di selezione della specie cinghiale;
- di essere iscritto al Registro regionale dei cacciatori abilitati alla caccia al cinghiale in forma collettiva di cui al R.R. n. 21/2017 e, il Responsabile del Gruppo che intende praticare la girata come conduttore di cane limiere, di essere iscritto allo stesso Registro anche come conduttore di cane limiere;
- di essere in possesso della licenza di porto di fucile ad uso di caccia in corso di validità, in regola con i versamenti previsti dalla norma vigente;
- di essere proprietario di un'arma idonea all'attività di caccia collettiva di cui all'art. 4 del R.R. Puglia n. 21/2017 e ss.mm.ii.
- di impegnarsi ad utilizzare nelle attività di controllo esclusivamente munizionamento atossico;
- che la partecipazione alle attività di controllo è a titolo completamente gratuito, esonerando il Soggetto Attuatore e la Regione Puglia, da qualsiasi responsabilità civile e penale per incidenti/danni da lui subiti nel corso delle attività di controllo faunistico, e/o per danni da lui causati a terzi o a cose o animali appartenenti a terzi;
- di conoscere tutte le norme procedurali del piano di controllo, ivi comprese le prescrizioni sanitarie relative al trattamento delle carcasse dei capi abbattuti;
- di essere in possesso di specifica copertura assicurativa per la caccia comprensiva delle attività di controllo faunistico;
- di essere informato, ai sensi e per gli effetti del G.D.P.R. n. 2016/76 e del D. Lgs. n. 196/2003 e ss. mm. ii., che i dati personali contenuti nella presente richiesta saranno trattati anche con strumenti informatici, esclusivamente nell'ambito del procedimento per il quale la presente

dichiarazione viene resa e di autorizzare il trattamento dei propri dati per le finalità istituzionali e per gli adempimenti affini e connessi alle stesse.

Per il Gruppo di Girata unitamente alla domanda di partecipazione del Responsabile designato, dovranno essere compilate e presentate le schede di adesione al Gruppo da parte di ciascun operatore componente, le quali dovranno essere redatte in carta semplice secondo lo schema allegato (Allegato B-2) al presente avviso e dovranno essere debitamente sottoscritte.

L'A.T.C. si riserva la facoltà di procedere ad idonei controlli, anche a campione, sulla veridicità della dichiarazione resa. Qualora dal controllo emerga la non veridicità delle dichiarazioni, l'operatore risponde nei modi previsti per legge.

#### **Articolo 4. Istruttoria**

##### **Abbattimento da postazione fissa:**

A seguito dell'istruttoria delle domande, questo ATC in applicazione di quanto riportato nel Disciplinare redigerà la graduatoria ai fini dell'assegnazione degli operatori ai Distretti ed alle U.d.G., tenendo conto, in ordine di priorità, dei seguenti criteri e punteggi:

1. residenza anagrafica in un comune ricadente nell'U.d.G. richiesta: 10 punti;
2. residenza anagrafica in altro comune del Distretto: 6 punti;
3. residenza anagrafica fuori del Distretto: 3 punti

In caso di parità tra più operatori rappresenta criterio di priorità l'anzianità di porto d'armi per uso caccia.

L'ATC si riserva di stabilire il numero di cacciatori da assegnare a ciascun Distretto ed U.d.G., in relazione al numero di cinghiali da abbattere assegnati a ciascuna U.d.G. dalla pianificazione vigente.

La graduatoria dei richiedenti, suddivisa per Distretto ed U.d.G., sarà trasmessa al Gruppo di Coordinamento Regionale di cui all'art. 5 del Disciplinare attuativo per il controllo numerico della popolazione di cinghiale in regione Puglia, per il relativo parere.

I proprietari e conduttori di fondi agricoli ricadenti, nei settori perimetrati dall'ATC nelle U.d.G. ed iscritti all'"Albo Regionale dei Cacciatori abilitati all'esercizio della Caccia di Selezione del cinghiale", se opteranno per esercitare il prelievo esclusivamente sui propri terreni esclusivamente da appostamenti fisso, non entreranno a far parte delle suddette graduatorie per le U.d.G. e saranno assegnatari del settore nel quale ricadono i terreni di proprietà o condotti e non potranno fare parte dei Gruppi di girata.

##### **Abbattimento con il metodo della girata:**

Le istanze pervenute saranno istruite per la verifica dei requisiti e della completezza documentale anche ai sensi del R.R. Puglia n. 21/2017 e ss.mm.ii..

A seguito dell'istruttoria delle domande, questo ATC redigerà la graduatoria ai fini dell'assegnazione dei Gruppi di girata ai Distretti ed alle U.d.G., tenendo conto del punteggio complessivo totalizzato dai diversi Gruppi di girata, secondo i seguenti criteri di priorità e dei punteggi assegnati ai singoli componenti:

1. residenza anagrafica in un comune ricadente nell'U.d.G. richiesta: 10 punti;
2. residenza anagrafica in altro comune del Distretto: 6 punti;
3. residenza anagrafica fuori del Distretto: 3 punti

I Gruppi così formati ed autorizzati potranno esercitare l'attività di controllo con il metodo della girata nelle U.d.G. a ciascuno di essi assegnata, all'interno delle Zone di braccata e girata per la caccia

collettiva autorizzate dalla Regione Puglia con D.D. n 680 del 24/10/2023 ed eventualmente in altre aree cacciabili ricadenti nell'U.d.G., qualora se ne ricorrono le condizioni, solo a far data dal 15 gennaio 2023, cioè successivamente al termine del periodo indicato dal Calendario Venatorio 2023/2024 per la caccia al cinghiale anche in forma collettiva, impegnandosi ad utilizzare nelle attività di controllo esclusivamente munizionamento atossico al fine di consentire l'eventuale commercializzazione dei capi abbattuti.

Sulla specifica piattaforma informatica approntata dall'ATC, i Gruppi di Girata costituiti potranno prenotarsi per effettuare le girate nell'U.d.G. ad essi assegnata per essere successivamente autorizzati dall'ATC.

In caso di necessità per il controllo in determinate circostanze lo stesso ATC potrà invitare i Gruppi ad effettuare operazioni di controllo in girata.

**Sia i cacciatori di selezione iscritti alle U.d.G., che i proprietari di terreni ricadenti nell'U.d.G. per tutte le procedure connesse alla caccia di selezione (iscrizione, prenotazione settore, comunicazione abbattimento, ecc.), sia i Gruppi di Girata per tutte le procedure connesse agli interventi di controllo (iscrizione, richiesta zona di girata, comunicazione abbattimento, ecc.), dovranno utilizzare esclusivamente l'apposita piattaforma informatica EOS XCACCIA resa disponibile dall'ATC BARI al presente link: <https://eos.xcaccia.it/>.**

Il Commissario Straordinario

dott. Agr. Anna Percoco

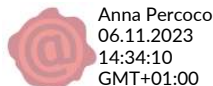

Allegato "A-1"

All'A.T.C. BARI

**OGGETTO: DOMANDA DI PARTECIPAZIONE AL PRELIEVO DEL CINGHIALE – TECNICA DA APPOSTAMENTO.**

Il sottoscritto \_\_\_\_\_

- in qualità di cacciatore di selezione iscritto all'ATC BARI;
- in qualità di proprietario e conduttore di fondi agricoli nell'ATC BARI ricadenti nei settori perimetrati, iscritto all'ATC BARI, che opta di esercitare l'attività di prelievo esclusivamente sui propri terreni e soltanto da appostamenti fisso

CHIEDE

di essere ammesso ad esercitare il prelievo del cinghiale con la tecnica da appostamento nel:

**DISTRETTO OFANTINO**

nella seguente **Unità di Gestione:**

**prescelta:**

- Cerignola, Margherita di Savoia, San Ferdinando di Puglia, Trinitapoli;
- Barletta, Canosa di Puglia, Minervino Murge, Spinazzola;
- Andra, Bisceglie, Corato, Trani;

**alternativa:**

- Cerignola, Margherita di Savoia, San Ferdinando di Puglia, Trinitapoli;
- Barletta, Canosa di Puglia, Minervino Murge, Spinazzola;
- Andra, Bisceglie, Corato, Trani;

**DISTRETTO MURGIANO**

nella seguente **Unità di Gestione:**

**prescelta:**

- Altamura, Gravina in Puglia, Poggiorsini;
- Acquaviva delle Fonti, Casamassima, Gioia del Colle, Noci, Putignano, Sammichele di Bari, Santeramo in Colle, Turi;
- Alberobello, Castellana Grotte, Conversano, Fasano, Locorotondo, Mola di Bari, Monopoli, Noicattaro, Polignano a mare, Rutigliano;
- Adelfa, Bari, Binetto, Bitetto, Bitonto, Bitritto, Capurso, Cassano delle Murge, Cellamare, Giovinazzo, Grumo Appula, Modugno, Molfetta, Palo del Colle, Ruvo di Puglia, Sannicandro di Bari, Terlizzi, Toritto, Triggiano, Valenzano.

**alternativa:**

- Altamura, Gravina in Puglia, Poggiorsini;
- Acquaviva delle Fonti, Casamassima, Gioia del Colle, Noci, Putignano, Sammichele di Bari, Santeramo in Colle, Turi;
- Alberobello, Castellana Grotte, Conversano, Fasano, Locorotondo, Mola di Bari, Monopoli, Noicattaro, Polignano a mare, Rutigliano;

- Adelfa, Bari, Binetto, Bitetto, Bitonto, Bitritto, Capurso, Cassano delle Murge, Cellamare, Giovinazzo, Grumo Appula, Modugno, Molfetta, Palo del Colle, Ruvo di Puglia, Sannicandro di Bari, Terlizzi, Toritto, Triggiano, Valenzano.

Dichiara sotto la propria responsabilità, ai sensi degli art. 46 e 47 del D.P.R. 445 del 2000, e consapevole delle sanzioni penali previste dall'art.76 DPR n.445/2000 per chi rilascia dichiarazioni mendaci:

- a) di essere nato a \_\_\_\_\_ (\_\_\_\_) il \_\_\_\_\_ e essere residente nel comune di \_\_\_\_\_ in via/piazza \_\_\_\_\_ n. \_\_\_\_\_ indirizzo email e/o PEC \_\_\_\_\_ tel. \_\_\_\_\_ cell. \_\_\_\_\_ C. F. \_\_\_\_\_;
- b) di essere in possesso della licenza di porto di fucile ad uso di caccia in corso di validità, in regola con i versamenti previsti dalla norma vigente e di aver ritirato il tesserino venatorio regionale annata venatoria 2023/2024;
- c) di essere iscritto all'ATC BARI/ ATC FOGGIA annata venatoria 2023/2024;
- d) di essere iscritto al n. \_\_\_\_\_ dell' "Albo Regionale dei Cacciatori abilitati all'esercizio della Caccia di Selezione del cinghiale", istituito con Determinazione n. 756 del 18/11/2022 ed aggiornato periodicamente dalla Regione Puglia;
- e) di essere proprietario e conduttore di fondi agricoli ubicati nell'ATC BARI, nell'agro del comune di \_\_\_\_\_ al: foglio \_\_\_\_\_ particella/e \_\_\_\_\_ ricadenti nel settore n. \_\_\_\_\_ dell'U.d.G. \_\_\_\_\_ ; Distretto \_\_\_\_\_.
- f) di aver ottenuto in data \_\_\_\_\_ il primo rilascio del porto di fucile ad uso caccia;
- g) di essere proprietario di arma a canna rigata di calibro non inferiore a 7 millimetri, del tipo ad otturatore manuale girevole scorrevole o basculante, a caricamento singolo o a ripetizione manuale, munita di ottica di puntamento;
- h) di impegnarsi ad utilizzare nelle attività di selezione esclusivamente munizionamento atossico;
- i) che la partecipazione alle attività di prelievo del cinghiale è a titolo completamente gratuito, esonerando il Soggetto Attuatore e la Regione Puglia, da qualsiasi responsabilità civile e penale per incidenti/danni da lui subiti nel corso delle attività di prelievo della specie, e/o per danni causati a terzi o a cose o animali appartenenti a terzi;
- j) di conoscere tutte le norme procedurali del piano di prelievo, ivi comprese le prescrizioni sanitarie relative al trattamento delle carcasse dei capi abbattuti;
- k) di essere in possesso di specifica copertura assicurativa per la caccia comprensiva delle attività di caccia di selezione/controllo faunistico;
- l) di essere informato, ai sensi e per gli effetti del G.D.P.R. n. 2016/76 e del D. Lgs. n. 196/2003 e ss. mm. ii., che i dati personali contenuti nella presente richiesta saranno trattati anche con strumenti informatici, esclusivamente nell'ambito del procedimento per il quale la presente dichiarazione viene resa e di autorizzare il trattamento dei propri dati per le finalità istituzionali e per gli adempimenti affini e connessi alle stesse.

Si allega:

1. la copia del porto di fucile e della licenza di caccia in corso di validità;
2. copia del versamento di iscrizione all'ATC BARI/ATC FOGGIA annata venatoria 2023/2024;
3. copia del tesserino venatorio regionale annata venatoria 2023/2024;
4. il certificato, rilasciato da un campo di tiro, di taratura annuale dell'arma di proprietà da utilizzare nella caccia di selezione con riferimento all'ottica effettivamente montata ed al munizionamento atossico utilizzato. Il predetto certificato avrà validità annuale. (Mod. A-2);
5. il certificato, rilasciato da un campo di tiro, attestante la capacità dell'operatore di selezione di attingere, come richiesto da ISPRA, un bersaglio del diametro di 15 cm a 100 mt con

almeno 4 colpi su 5 sparati in appoggio su banco, l'arma di proprietà, l'ottica e il munizionamento atossico utilizzati nella prova. (Mod. A-3).

\_\_\_\_\_, li \_\_\_\_\_

\_\_\_\_\_  
firma leggibile

Attestazione nr. ....-2023 Associazione Sportiva \_\_\_\_\_

**LOGO ASSOCIAZIONE SPORTIVA**

Io sottoscritto in qualità di Presidente dell'Associazione Sportiva \_\_\_\_\_, con sede in \_\_\_\_\_ alla \_\_\_\_\_, n. \_\_\_\_\_;

**VISTA:** la circolare ISPRA giusta prot. nr. 22478/T-D1 del 28 giugno 2010;**VISTO:** il D.G.R. Puglia nr. 886 del 26.06.2023 – Disciplinare attuativo per il controllo numerico della popolazione di cinghiale in Regione Puglia;**CONSIDERATA L'OBBLIGATORietà:**

1. di produrre la certificazione di taratura della carabina di proprietà che utilizzerà nella caccia di selezione con riferimento all'ottica effettivamente montata ed al munizionamento atossico utilizzato (art. 9 comma 1/e);
2. di sostenere e superare, la prova di tiro secondo indicazioni di cui alla sopracitata circolare ISPRA, ovvero di attingere un bersaglio del diametro di 15 cm a 100 mt con almeno 4 colpi su 5 sparati (art. 9 comma 1/d);

**VISTO:** il bersaglio regolarmente convalidato dal Responsabile di tiro e firmato dal candidato allegato alla presente certificazione, di cui è parte integrante e sostanziale,**ATTESTA**

che, presso la nostra struttura, in data \_\_\_\_\_ il Sig. \_\_\_\_\_ nato a \_\_\_\_\_ ( ) il \_\_\_\_\_ e residente nel Comune di \_\_\_\_\_ ( ) alla Via \_\_\_\_\_, n. \_\_\_\_\_ titolare di Licenza di Porto Fucile Uso Caccia nr. \_\_\_\_\_ rilasciato dal \_\_\_\_\_ ( ) in data \_\_\_\_\_, ai sensi del succitato D.G.R. Puglia nr. 886/2023,

1. ha eseguito la taratura annuale dell'arma di proprietà che utilizzerà nella caccia di selezione -Validità anni 1 (uno) -**Scadenza** \_\_\_\_\_;
2. ha sostenuto e superato la prova di tiro secondo indicazioni di cui alla sopracitata circolare ISPRA con l'arma di proprietà, l'ottica e il munizionamento atossico che utilizzerà nella caccia di selezione - Validità anni 2 (due) – **Scadenza** \_\_\_\_\_;

La prova si è svolta secondo le modalità di seguito indicate:

1. **PROVA DI TIRO:** in appoggio su banco, verso sagoma fissa con area vitale avente diametro di 15 cm posta ad una distanza di 100 mt.
2. **ARMA DI PROPRIETÀ e MUNIZIONAMENTO UTILIZZATI:** carabina del tipo ad otturatore manuale girevole/scorrevole o basculante, a caricamento singolo o a ripetizione manuale/ marca \_\_\_\_\_ calibro \_\_\_\_\_ matricola \_\_\_\_\_, ottica montata marca \_\_\_\_\_



\_\_\_\_\_ modello \_\_\_\_\_, munizioni atossiche utilizzate  
marca \_\_\_\_\_ tipo \_\_\_\_\_ peso gr. \_\_\_\_\_ .

**Si allega bersaglio del candidato.**

lì, \_\_\_\_\_

Il Responsabile di Tiro \_\_\_\_\_

IL PRESIDENTE Associazione Sportiva

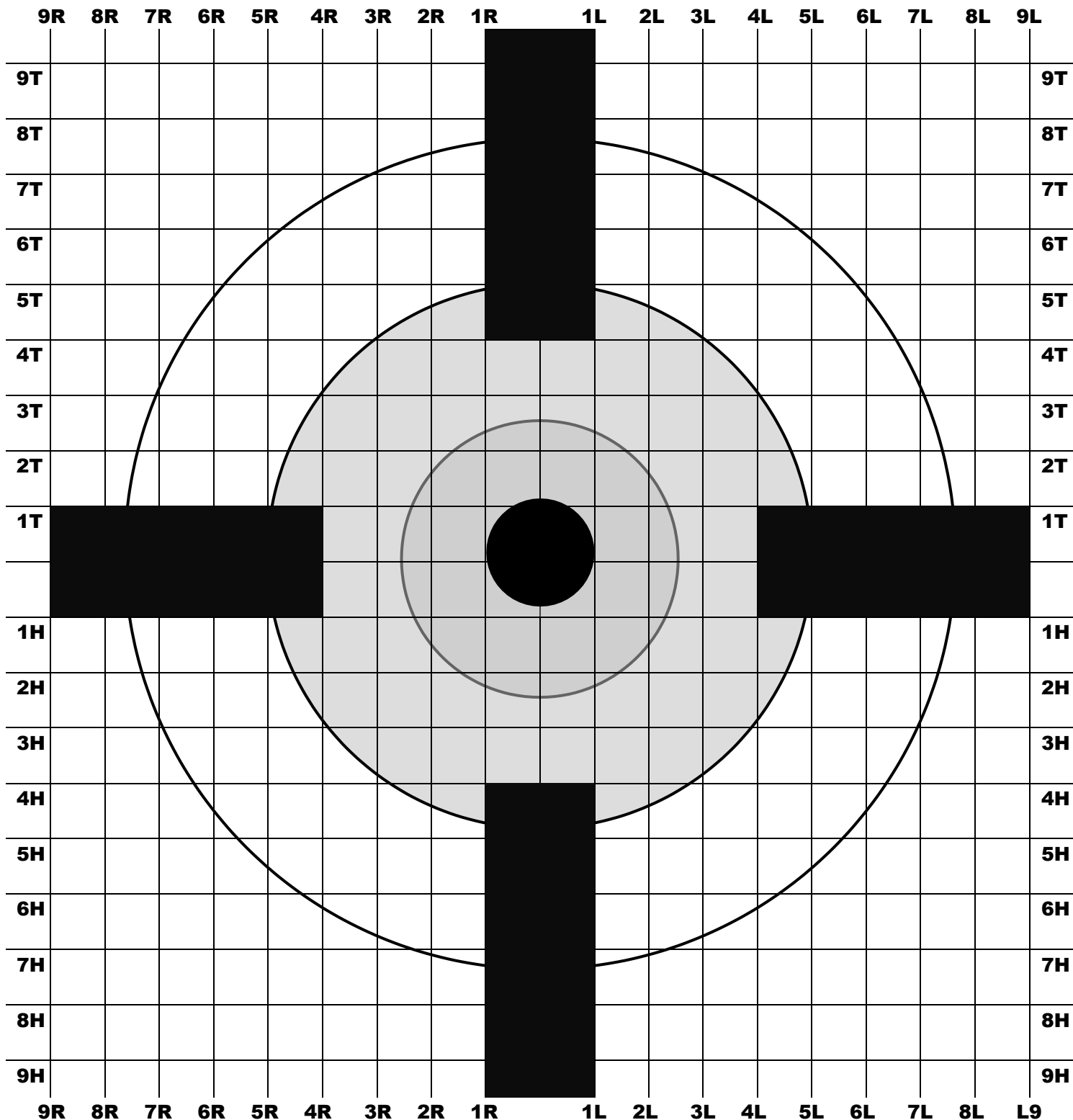

SI DICHIARA

che i tiri sul presente bersaglio sono stati eseguiti dal Sig. \_\_\_\_\_ nato a \_\_\_\_\_ ( ) il \_\_\_\_\_ e residente nel Comune di \_\_\_\_\_ ( ) alla via \_\_\_\_\_ nr. \_\_\_\_\_ con la carabina di proprietà marca \_\_\_\_\_ matricola \_\_\_\_\_  
 avente ottica marca \_\_\_\_\_ modello \_\_\_\_\_ avendo utilizzato munizioni atossiche  
 marca \_\_\_\_\_ peso \_\_\_\_\_  
 Data \_\_\_\_\_

(Timbro e Firma del Direttore del campo da Tiro)

\_\_\_\_\_  
 (firma leggibile del Selecontrollore)

**Allegato "B/1"**All'A.T.C. BARI  
Via Divisione Acqui, sn.  
70125 BARI**OGGETTO: DOMANDA DI PARTECIPAZIONE - TECNICA DELLA GIRATA**

(a firma del Conduuttore cane limiere e responsabile del Gruppo di girata)

Il sottoscritto \_\_\_\_\_ in qualità di  
"RESPONSABILE" del Gruppo di girata denominato \_\_\_\_\_,Dichiara sotto la propria responsabilità, ai sensi degli art. 46 e 47 del D.P.R. 445 del 2000, e  
consapevole delle sanzioni penali previste dall'art.76 DPR n.445/2000 per chi rilascia dichiarazioni  
mendaci:a) di essere nato a \_\_\_\_\_ (\_\_\_\_) il \_\_\_\_\_ e essere  
residente nel comune di \_\_\_\_\_ in via/piazza  
\_\_\_\_\_ n. \_\_\_\_\_ indirizzo email e/o  
PEC \_\_\_\_\_ tel. \_\_\_\_\_  
cell. \_\_\_\_\_

C. F. \_\_\_\_\_;

- a) di essere in possesso della licenza di porto di fucile ad uso di caccia in corso di validità, in regola con i versamenti previsti dalla norma vigente;
- b) di essere iscritto al n. \_\_\_\_\_ dell' "Albo Regionale dei Cacciatori abilitati all'esercizio della Caccia di Selezione del cinghiale", istituito con Determinazione n. 756 del 18/11/2022 ed aggiornato periodicamente dalla Regione Puglia;
- c) di essere iscritto al n. \_\_\_\_\_ del Registro regionale dei cacciatori abilitati alla caccia al cinghiale in forma collettiva di cui al Regolamento R.R. Puglia n. 21/2017, come Cacciatore conduttore di cane limiere;
- d) di essere proprietario di un'arma idonea all'attività di caccia collettiva di cui all'art. 4 del R.R. Puglia n. 21/2017 e ss.mm.ii.,
- e) di impegnarsi ad utilizzare nelle attività di controllo esclusivamente munizionamento atossico;
- f) che la partecipazione alle attività di controllo è a titolo completamente gratuito, esonerando il Soggetto Attuatore e la Regione Puglia, da qualsiasi responsabilità civile e penale per incidenti/danni da lui subiti nel corso delle attività di controllo faunistico, e/o per danni da lui causati a terzi o a cose o animali appartenenti a terzi;
- g) di conoscere tutte le norme procedurali del piano di controllo, ivi comprese le prescrizioni sanitarie relative al trattamento delle carcasse dei capi abbattuti;



- Barletta, Canosa di Puglia, Minervino Murge, Spinazzola;
- Andra, Bisceglie, Corato, Trani;

**DISTRETTO MURGIANO**

nella seguente ***Unità di Gestione:***

**prescelta:**

- Altamura, Gravina in Puglia, Poggiorsini;
- Acquaviva delle Fonti, Casamassima, Gioia del Colle, Noci, Putignano, Sammichele di Bari, Santeramo in Colle, Turi;
- Alberobello, Castellana Grotte, Conversano, Locorotondo, Mola di Bari, Monopoli, Noicattaro, Polignano a mare, Rutigliano;
- Adelfa, Bari, Binetto, Bitetto, Bitonto, Bitritto, Capurso, Cassano delle Murge, Cellamare, Giovinazzo, Grumo Appula, Modugno, Molfetta, Palo del Colle, Ruvo di Puglia, Sannicandro di Bari, Terlizzi, Toritto, Triggiano, Valenzano.

**alternativa:**

- Altamura, Gravina in Puglia, Poggiorsini;
- Acquaviva delle Fonti, Casamassima, Gioia del Colle, Noci, Putignano, Sammichele di Bari, Santeramo in Colle, Turi;
- Alberobello, Castellana Grotte, Conversano, Locorotondo, Mola di Bari, Monopoli, Noicattaro, Polignano a mare, Rutigliano;
- Adelfa, Bari, Binetto, Bitetto, Bitonto, Bitritto, Capurso, Cassano delle Murge, Cellamare, Giovinazzo, Grumo Appula, Modugno, Molfetta, Palo del Colle, Ruvo di Puglia, Sannicandro di Bari, Terlizzi, Toritto, Triggiano, Valenzano

Si allega:

- copia del porto di fucile e licenza di caccia in corso di validità;
- copia del Tesserino Regionale annata venatoria 2023/2024;
- le schede di adesione dei partecipanti al Gruppo di Girata.

\_\_\_\_\_, li \_\_\_\_\_

\_\_\_\_\_  
(firma leggibile)

 ATC

 Ambito Territoriale Caccia  
 Provincia di Bari

All'A.T.C. BARI

**OGGETTO: DOMANDA DI PARTECIPAZIONE - "SCHEMA DI ADESIONE AL GRUPPO - TECNICA DELLA GIRATA"**

Il sottoscritto \_\_\_\_\_ chiede di essere ammesso a partecipare alle operazioni di prelievo selettivo con la tecnica della girata nel Gruppo di Girata denominata \_\_\_\_\_ e coordinata dal Responsabile Sig. \_\_\_\_\_

in qualità di "CONDUTTORE DI CANE LIMIERE" Dichiaro sotto la propria responsabilità, ai sensi degli art. 46 e 47 del D.P.R. 445 del 2000, e consapevole delle sanzioni penali previste dall'art.76 DPR n.445/2000 per chi rilascia dichiarazioni mendaci;

in qualità di "CACCIATORE (SEMPLICE) ABILITATO CACCIA COLLETTIVA":

a) di essere nato a \_\_\_\_\_ (\_\_\_\_\_) il \_\_\_\_\_ e essere residente nel comune di \_\_\_\_\_ in via/piazza \_\_\_\_\_ n. \_\_\_\_\_ indirizzo email e/o PEC \_\_\_\_\_ tel. \_\_\_\_\_ cell. \_\_\_\_\_ C. F. \_\_\_\_\_;

b) di essere in possesso della licenza di porto di fucile ad uso di caccia in corso di validità, in regola con i versamenti previsti dalla norma vigente;

c) di essere iscritto al n. \_\_\_\_\_ dell'Albo Regionale dei Cacciatori abilitati all'esercizio della Caccia di Selezione del cinghiale", istituito con Determinazione n. 756 del 18/11/2022 ed aggiornato periodicamente dalla Regione Puglia;

d) di essere iscritto al n. \_\_\_\_\_ del Registro Regionale dei cacciatori abilitati alla caccia al cinghiale in forma collettiva di cui al R.R n. 21/2017, come:

- Cacciatore conduttore cane limiere;
- Cacciatore abilitato;

e) di essere proprietario di un'arma idonea all'attività di caccia collettiva di cui all'art. 4 del R.R. Puglia n. 21/2017 e ss.mm.ii.,

f) di impegnarsi ad utilizzare nelle attività di controllo esclusivamente munizionamento atossico;

g) che la partecipazione alle attività di controllo è a titolo completamente gratuito, esonerando il Soggetto Attuatore e la Regione Puglia, da qualsiasi responsabilità civile e penale per incidenti/danni da lui subiti nel corso delle attività di controllo faunistico, e/o per danni da lui causati a terzi o a cose o animali appartenenti a terzi;

h) di conoscere tutte le norme procedurali del piano di controllo, ivi comprese le prescrizioni sanitarie relative al trattamento delle carcasse dei capi abbattuti;

- i) di essere in possesso di specifica copertura assicurativa per la caccia comprensiva delle attività di controllo faunistico;
- j) di essere informato, ai sensi e per gli effetti del G.D.P.R. n. 2016/76 e del D. Lgs. n. 196/2003 e ss. mm. ii., che i dati personali contenuti nella presente richiesta saranno trattati anche con strumenti informatici, esclusivamente nell'ambito del procedimento per il quale la presente dichiarazione viene resa e di autorizzare il trattamento dei propri dati per le finalità istituzionali e per gli adempimenti affini e connessi alle stesse.

Si allega:

- copia del porto di fucile e licenza di caccia in corso di validità;
- copia del Tesserino Regionale annata venatoria 2023/2024.

\_\_\_\_\_, li \_\_\_\_\_

\_\_\_\_\_  
(firma leggibile)